



REF: # 12833

PILAR DE LA HORADADA



INFO

PRIJS:	229.900 €
TYPE HUIS:	Appartement
PLAATS:	Pilar De La Horadada
SLAAPKAMERS:	2
Badkamers:	2
Build (m2):	88
Plot (m2):	15
Terras (m2):	36
Years:	-
Floor:	-
bericht	-

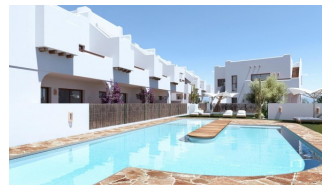
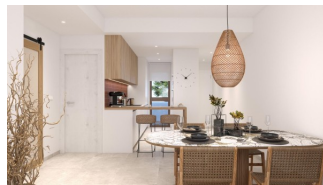

BESCHRIJVING

Exclusieve nieuwbouwbungalows in Pilar de la Horadada - Bevoorrechte locatie Een unieke residentie om te genieten van de Middellandse Zee Welkom in dit exclusieve project van 16 bungalows en een hoekwoning met 2 en 3 slaapkamers, ontworpen voor wie op zoek is naar levenskwaliteit en comfort aan de Costa Blanca. Dit moderne complex ligt op loopafstand van het centrum van Pilar de la Horadada en biedt een rustige omgeving, met alle voorzieningen binnen handbereik. De woningen zijn ontworpen om het welzijn van hun eigenaars te maximaliseren: Begane grond met voortuin en patio aan de achterkant. Bovenste verdiepingen met privéterrassen en solarium met spectaculair uitzicht. Een hoekwoning, met meer ruimte en privacy. De residentie heeft een groot gemeenschappelijk zwembad omgeven door groene zones, ideaal om te ontspannen onder de mediterrane zon. Modern ontwerp en hoogwaardige afwerking Elke woning is zorgvuldig ontworpen om helderheid, functionaliteit en een eigentijdse stijl te bieden. Gepantserde voordeur voor extra veiligheid. Open keuken, voor het gemak geïntegreerd in de woonkamer. Moderne badkamers met douchebakken en installatie van schermen van gehard glas. Pre-

installatie van airconditioning in woonkamer en slaapkamers. Warmwaterproductie door individuele ventilatorkachel voor meer energie-efficiëntie. Bovenverdiepingen met pre-installatie van buitenkeuken in de solariums. Bovendien beschikt het complex over een parkeerplaats voor fietsen en een privéparkeerplaats per woning. Pilar de la Horadada - Een plek om het hele jaar door te wonen Pilar de la Horadada ligt in de provincie Alicante en is een ideale bestemming voor wie rust, natuur en eersteklas voorzieningen wil combineren. De prachtige stranden, zoals Playa de las Higuericas, liggen op slechts een paar minuten afstand en bieden goudkleurig zand en kristalhelder mediterrane water. Dit project heeft een onovertroffen locatie, met toegang tot supermarkten, winkels, restaurants en recreatiefaciliteiten op loopafstand. Het gebied beschikt ook over wandelpaden, fietspaden en een breed scala aan sportfaciliteiten. Afstanden naar de belangrijkste bezienswaardigheden Torre de la Horadada Strand - 3 km (5 minuten rijden). Lo Romero Golfbaan - 5 km (10 minuten rijden). Winkelcentrum La Zenia Boulevard - 15 km (15 min. rijden). Luchthaven Corvera (Murcia) - 40 km (40 min. rijden). Luchthaven Alicante - 55 km (55 min. rijden). Reserveer vandaag nog uw woning aan de Costa Blanca Mis de kans niet om een gloednieuwe woning te kopen op een onovertroffen locatie. Neem vandaag nog contact met ons op voor meer informatie en om een bezichtiging te regelen.

ENERGETIC CERTIFIED

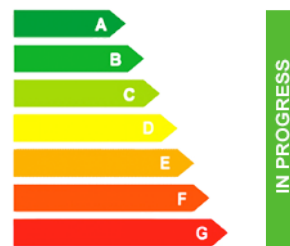

UITZICHT

- Panoramisch

AIRCO

- Centrale airco

PARKING NEE CARS

: 1

TUIN TERRAS

- Omheind
- Privé tuin

PROPERTY GALLERY



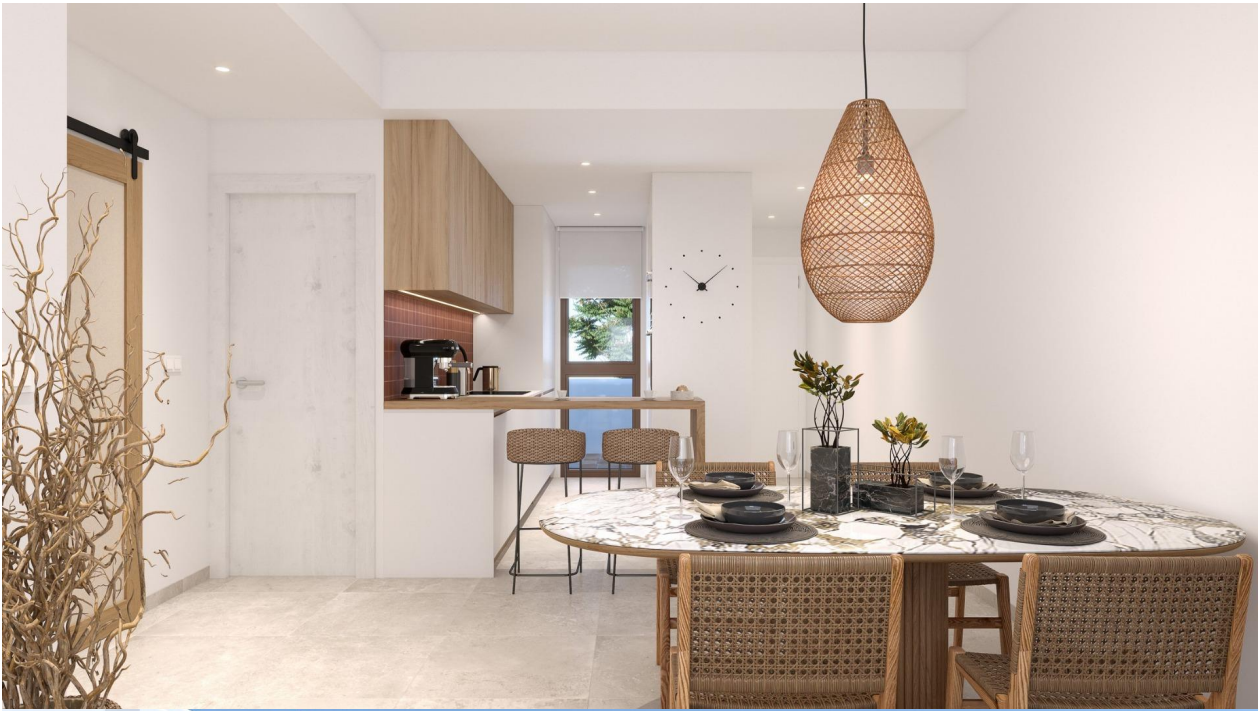















Planta baja / Ground floor

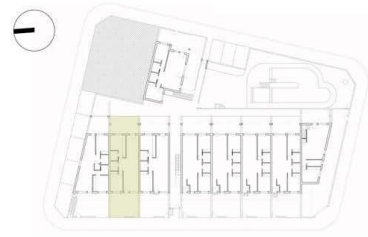

VIVIENDA PLANTA BAJA - G:
SUPERFICIE ÚTIL

Salón- Comedor- Cocina.....	35,08 m ²
Dormitorio 1.....	12,38 m ²
Dormitorio 2.....	10,60 m ²
Baño 1.....	3,20 m ²
Baño 2.....	3,20 m ²
TOTAL SUPERFICIE ÚTIL.....	64,46 m²
Terraza delantera.....	30,74 m ²
Patio.....	21,57 m ²
SUPERFICIE CONSTRUIDA VIVIENDA.....	88,02 m²

NOTA:

Las plantas quedan sujetas a posibles modificaciones de carácter técnico, en función del desarrollo del proyecto y de la obra, según indicaciones de la dirección facultativa. El amueblamiento reflejado tiene únicamente carácter orientativo. Los dimensionamientos se expresan en metros planos y en su leyenda son aproximados; los detallados serán los que resulten de la ejecución de la obra. De hecho entrega de la obra solo con el mobiliario y electrodomésticos que consten en la memoria de cálculo. El mobiliario de la cocina y la disposición de los armarios pueden sufrir algunas variaciones en función del montaje definitivo.



Planta baja / Ground floor

NOTA:

Los planos quedan sujetos a posibles modificaciones de carácter técnico, en función del desarrollo del proyecto y de la obra, según indicaciones de la dirección facultativa. El amueblamiento reflejado tiene únicamente fines decorativos. Las dimensiones que se aparecen en este plano y en su leyenda son aproximadas; las definitivas serán las que resulten de la ejecución de la obra. Se hace entrega de la obra solo con el mobiliario y electrodomésticos que consten en la memoria de cantidades. El mobiliario de la cocina y la disposición de los sanitarios puede sufrir ligeras variaciones en función del montaje definitivo.

"OUR EXPERIENCE IS YOUR GUARANTEE"