



REF: # 11340

ALICANTE (ALICANTE CITY CENTRE)



INFO	
PRIJS:	416.600 €
TYPE HUIS:	Appartement
PLAATS:	Alicante (Alicante City Centre)
SLAAPKAMERS:	3
Badkamers:	2
Build (m2):	115
Plot (m2):	-
Terras (m2):	8
Years:	
Floor:	-
bericht	-

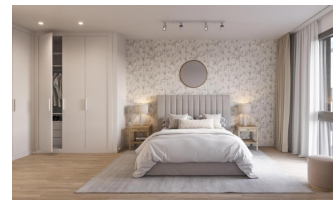

BESCHRIJVING

NIEUWBOUW APPARTEMENTEN IN ALICANTE STAD

Nieuwbouwproject van 53 appartementen in de stad Alicante. Elegante design appartementen met 2, 3 en 4 slaapkamers met garage en berging gelegen op 10 minuten lopen van het stadscentrum. Alles wat u nodig heeft binnen handbereik. Dit gebouw heeft spectaculaire gemeenschappelijke ruimtes op het dak, uniek in de stad, met een ongelooflijk panoramisch uitzicht over de Middellandse Zee, u zult genieten van een zwembad, groene zones, sociale ruimte, fitnessruimte en solarium op het dak met zonneweiden. Alicante, gelegen in het midden van de Costa Blanca, is een van de belangrijkste toeristische bestemmingen aan de Spaanse oostkust. De vele golfbanen, samen met het rustige water van de Middellandse Zee, maken deel uit van de aantrekkingskracht van deze prachtige havenstad, die aan de voet ligt van het kasteel van Santa Barbara, een stille getuige van de vele beschavingen die zich hier hebben gevestigd. De kustlijn is zonder twijfel de favoriete recreatieplek van de inwoners van Alicante. De promenade

Explanada de España, gelegen tegenover de haven, is een levendige boulevard bezaaid met terrassen en terrasjes.

ENERGETIC CERTIFIED



STIJL

- Modern
- Contemporary

UITZICHT

- Panoramisch

AFSTAND NAAR :

Strand : 1 Km

Vliegveld: 10 Km

MEUBELS

- Niet gemeubileerd

PARKING NEE CARS

: 1

KEUKEN

- Open keuken

TUIN TERRAS

- Omheind
- Gemeenschappelijke tuin

EXTRA

- Inbouwkasten
- Alarm
- Veiligheidsdeur
- Dubbele beglazing
- Lift









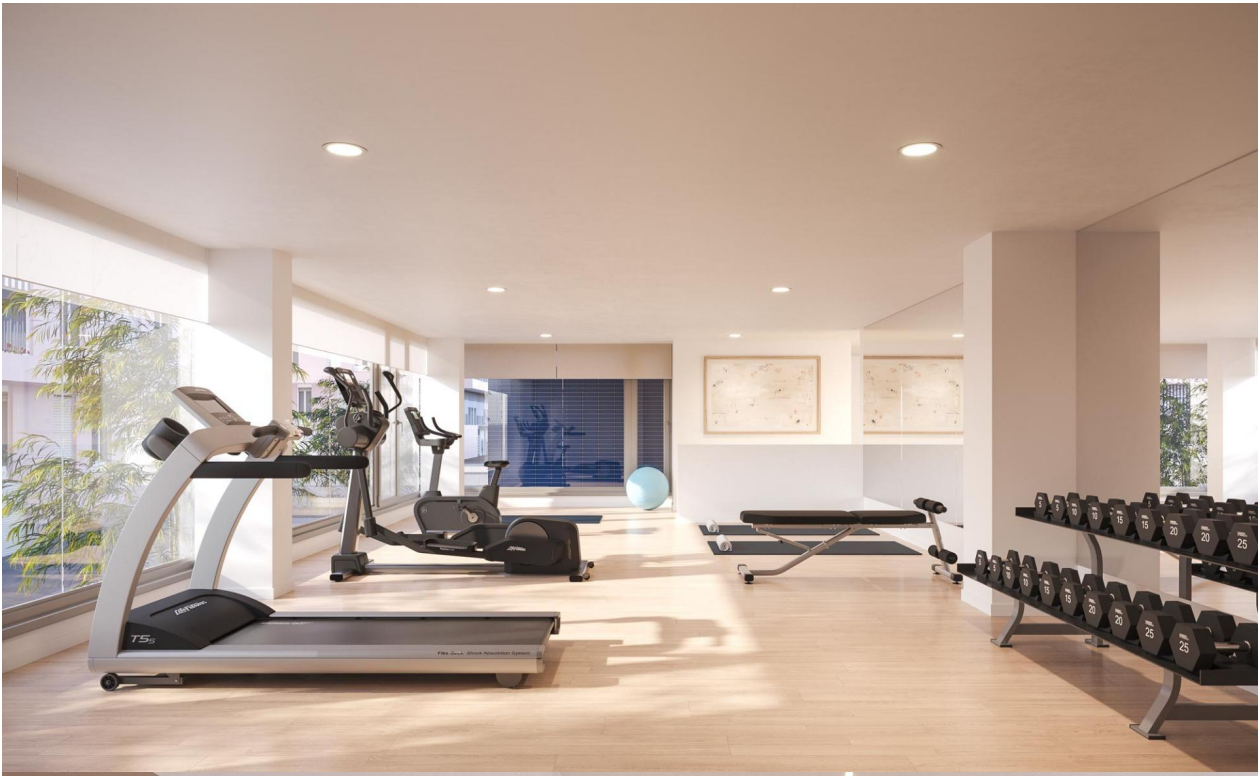



Esc. 1 P04-C



Superficies: Vivienda 4d

Superficie útil interior	98,59 m ²
Superficie útil terrazas	10,41 m ²
Superficie construida interior	112,46 m ²
Superficie construida incluidas ZZCC	134,57 m ²

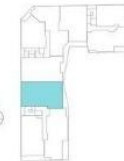
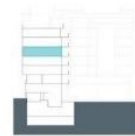

El presente plano comercial, que incluye una parte gráfica y datos relativos a superficies, puede ser objeto de modificaciones ordenadas por los organismos públicos competentes y/o exigencias técnicas o jurídicas, siempre y cuando estén justificadas y no supongan alteraciones sustanciales. El metraje mostrado no está incluido y el equipamiento del inmueble será el indicado en la correspondiente memoria de calidades.







"OUR EXPERIENCE IS YOUR GUARANTEE"