VIASS iberiaproperty

Villajoyosa, Calle Costera de la mar, 3 , 03570, +34 603 500 700 | Albir (Alfaz del pi), Boulevard los Musicos 6, Albir, 03581, +34 966 866 563

REF: # 6160 **ALBIR**

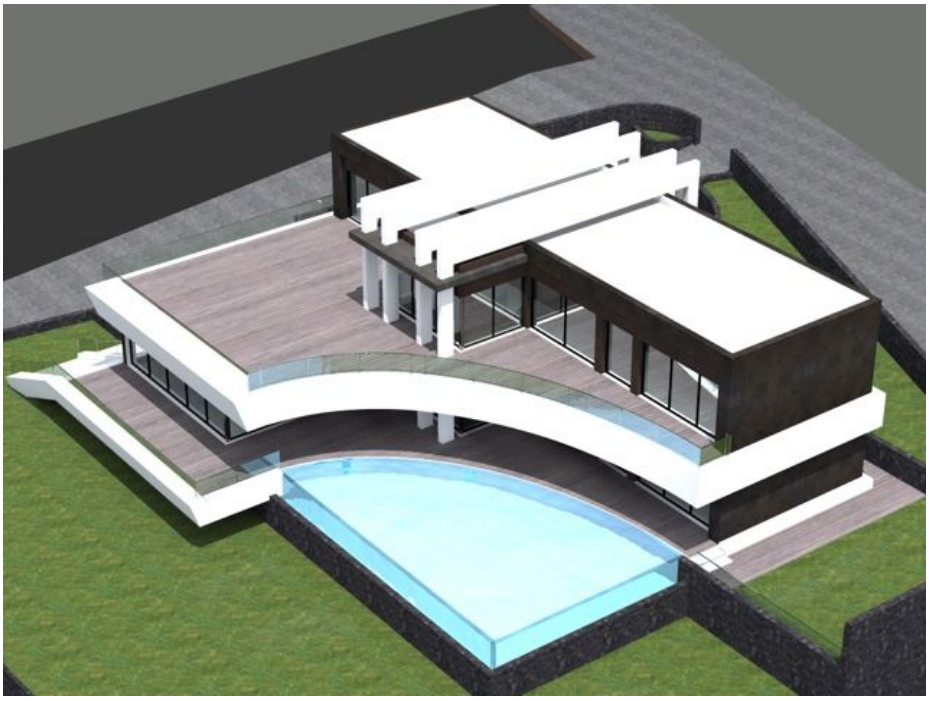

INFO

PRIJS:	2.670.000 €
TYPE HUIS:	Villa´s
PLAATS:	Albir
SLAAPKAMERS:	5
Badkamers:	6
Build (m2):	817
Plot (m2):	2.650
Terras (m2):	-
Years:	-
Floor:	-
bericht	-

BESCHRIJVING

Neubauprojekt für ein modernes Luxushaus in Benissa mit Meerblick und allen Annehmlichkeiten, auf einem Grundstück von 2 650 m2 und einer Wohnfläche von 817 m2. 5 Schlafzimmer, 6 Badezimmer, 1 WC, Wellnessbereich (beheiztes Schwimmbad, Sauna, Türkenbad), Weinkeller, große Garage, Glasaufzug, Domotik, Freizeitbereich mit Bar und Kino, Räumlichkeiten für einen Tennisplatz, Klimaanlage, Fußbodenheizung, Garage, Parkplatz, Grill, Veranda, Sonnenterrasse, Jacuzzi, Abstellraum, Telefon, Elektrogeräte, Parabolantenne, etc.

ENERGETIC CERTIFIED

UITZICHT

- Panoramisch
- Zeezicht

PARKING NEE CARS

Garage geen Cars : 1

ENERGETIC CERTIFIED

"OUR EXPERIENCE IS YOUR GUARANTEE"